vorh. Gelände		3,40					2,90			2,85		2,89			2,45	1,66		1,00	-0,05		-0,05	
Bestand	Länge, Profil	52,34m DN 300 B 15,7 ‰																				
Bestand	Rohrsohle	1,57										0,75										
Planung	Länge, Profil		~1,2m DN 300	18,4m Rückhalte-Rigole, 1,6m breit, 0,99m hoch	1,0m DN 300	10,4m Rückhalte-Rigole, 2,4m breit, 0,99m hoch			1,0m DN 300	7,0m DN 100 PP 2,3‰			7,8m SediPipe Level DN 400		5,3m DN 100 PP 2,3‰							
Planung	Rohrsohle	~1,3	0,98	0,98	0,75	0,75			0,75	0,73			0,73		0,72							

Übersicht

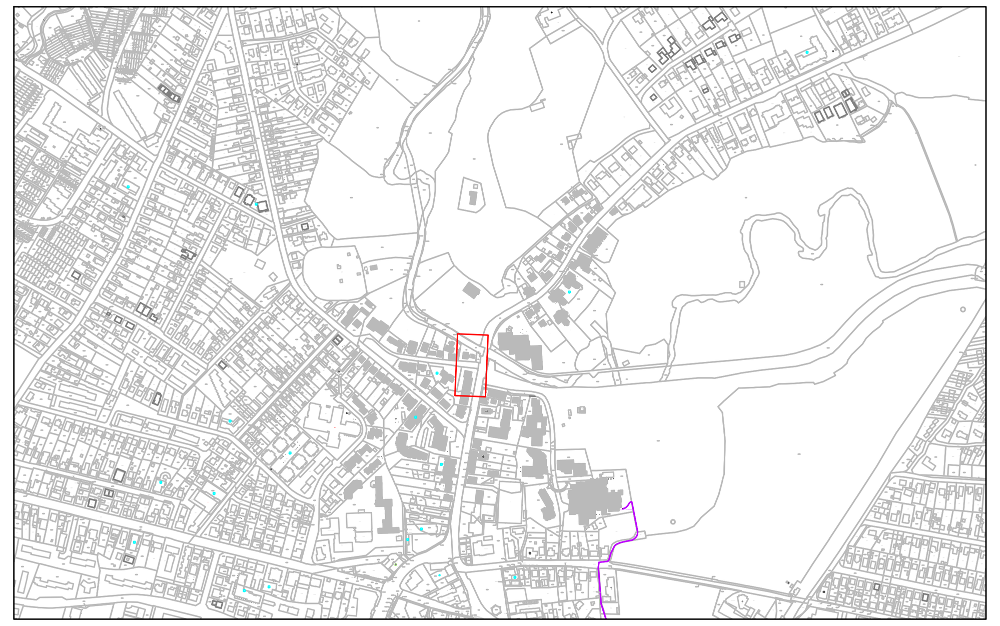

Index	Datum	Art der Änderung	Bearb.	Gez.:

Ingenieurgesellschaft Siebert & Partner mbH

Allgemeiner Ingenieurbau - Vermessung - Kanalsanierung - Straßenbau
Wasserwirtschaft - Abwassertechnik - Wasserversorgung - Kanalkataster

Stubbendorfer Ring 10 23858 Wesenberg
Tel.: 0451-79901-0
Fax: 0451-79901-40
e-mail:info@siebert-partner.de
Internet: www.siebert-partner.de

Auftraggeber	Städtische Betriebe Bad Schwartau - Trinkwasser -		
Projekt	Trinkwasser Neuverlegung Riesebuschbrücke		
Planinhalt	Längsschnitt - Planung Regenwasser		
gezeichnet	Degner	Maßstab	1:100/10
bearbeitet / Projektleitung	Schröder	Planungsstand	Ausführungsplanung
Datum	Wesenberg, den	Layout	LS_Pl. RW
Planverfasser		Zeichnungs-Nr.:	26-156_AP_LS_02
		Für die Bauausführung nicht freigegeben	
Lagebezugssystem: ETRS89.UTM-32N		Kataster, Stand:	Anlage Nr.:
Höhenbezugssystem: DHHN 2016		© GeoBasis-DE/LVermGeo SH	

Vorabzug 19.08.2026